

ALL' A.C.I. LIVORNO
ALLA DIREZIONE TERRITORIALE ACI DI FIRENZE
ALLA AGENZIA REGIONALE EMERGENZA SANITARIA 118 NORD OVEST
AL C.C.I.S.S. CENTRO RAI
AL COA - CENTRO OPERATIVO AUTOSTRADALE
AL CONSORZIO STABILE TOSCANO S.C.A.R.L.
ALLA SAT SOC. AUTOSTRADA TIRRENICA PA
AL COMANDO PROVINCIALE CARABINIERI DI LIVORNO
AL COMUNE DI ROSIGNANO MARITTIMO
AL COM. PROV. GUARDIA DI FINANZA DI LIVORNO
SPETT.LE LUIGI MAURIZIO PIGNATARO
ALLA SEZIONE POLIZIA STRADALE DI LIVORNO
ALLA PREFETTURA DI LIVORNO
ALLA PROTEZIONE CIVILE C/O REGIONE TOSCANA
ALLA PROVINCIA DI LIVORNO
ALLA QUESTURA DI LIVORNO
ALLA REGIONE TOSCANA ASSESSORATO DELLA VIABILITA
AL COMANDO PROVINCIALE VV.FF. DI LIVORNO
A AGR FIRENZE
ALL' AREA PROG. REAL. LAVORI
AL CAPO CENTRO C
AL CAPO NUCLEO C CENTRO MANUTENZIONE C - SEDE
AGLI CATASTO STRADE AGR FIRENZE
ALLA DIANAS DIREZIONE RELAZIONI ESTERNE E RAPPORTI ISTITUZIONALI
ALLA SALA OPERATIVA COMPARTIMENTALE - SEDE
ALLA SALA OPERATIVA NAZIONALE
A SUPPORTO TECNICO AGR FIRENZE
ALL' U.O. TRASPORTI ECCEZIONALI - SEDE
ALL' U.R.P. - SEDE
A ENRICO BARECCHIA
A ENRICO TOZZI
A MANOLO MARIANI

Struttura Territoriale Toscana

Viale dei Mille, 36 - 50131 Firenze - T [+39] 05556401 - F [+39] 055573497
Pec anas.toscana@postacert.stradeanas.it - www.stradeanas.it

Anas S.p.A. - Gruppo Ferrovie dello Stato Italiane

Società con socio unico soggetta all'attività di direzione e coordinamento di Ferrovie dello Stato Italiane S.p.A. e concessionaria ai sensi del D.L. 138/2002 (convertito con L. 178/2002)

Sede Legale: Via Monzambano, 10 - 00185 Roma - T [+39] 06 44461 - F [+39] 06 4456224

Pec anas@postacert.stradeanas.it

Cap. Soc. € 2.269.892.000,00 - Iscr. R.E.A. 1024951 - P.IVA 2133681003 - C.F. 80208450587



OGGETTO

Cantiere - Interventi su sovrastruttura stradale e pavimentazione

* Tratta SS 1 VIA AURELIA dal km 291+550 al km 290+500, direzione Grosseto, Corsie: svincolo in entrata, svincolo in uscita, Rosignano Marittimo, carreggiata direzione Sud, Provvedimenti: chiusura al traffico

* Tratta SS 1 VIA AURELIA dal km 291+550 al km 290+500, direzione Grosseto, Corsie: di marcia, carreggiata direzione Sud, Provvedimenti: chiusura al traffico

* Tratta SS 1 VIA AURELIA dal km 291+550 al km 290+500, direzione Grosseto, Corsie: di sorpasso, carreggiata direzione Sud, Provvedimenti: divieto di sorpasso autoveicoli, limite di velocità 60Km/h, restringimento carreggiata destra

Con riferimento all'oggetto, si trasmette l'Ordinanza n. **97/2022/FI**

ORDINANZA N. 97/2022/FI

RESPONSABILE STRUTTURA TERRITORIALE

PREMESSO

- Che il R.T.I. CONSORZIO STABILE TOSCANO SOC.COP. A R.L. - VARIA COSTRUZIONI S.R.L. - MENCONI S.R.L. - GIANNINI GIUSTO S.R.L., con sede in Arcidosso (GR), Via Curtatone n. 15/17, in data 11/04/2022 ha avanzato istanza di emissione di ordinanza per disciplinare una diversa regolamentazione temporanea della viabilità, stante la necessità di proseguire un cantiere di lavoro già avviato per l'esecuzione di attività programmate per il miglioramento e rafforzamento delle caratteristiche originali della pavimentazione stradale, in tratti saltuari tra il Km 289+000 ed il Km 302+000 della S.S. 1 "Aurelia";

VISTO

- Il Codice della Strada emanato con D. Lgs. 30/04/1992, n. 285, ed in particolare l'Art. 5 comma 3, l'Art. 6 comma 4 che conferisce all'Ente proprietario della strada facoltà di stabilire con Ordinanza, obblighi, divieti e limitazioni di carattere temporaneo o permanente su ciascuna strada o tratti di essa e per determinate categorie di utenti, in relazione alle esigenze della circolazione ed alle caratteristiche delle varie strade, e l'Art. 21;
- Il Regolamento di Esecuzione del suddetto D.L.vo approvato con D.P.R. del 16/12/1992 n. 495 e successive modifiche;
- Il D.M. 10/07/2002 "Disciplinare tecnico relativo agli schemi segnaletici, differenziati per categoria di strada, da adottare per il segnalamento temporaneo";
- Il D.M. del 22/01/2019 "Individuazione della procedure di revisione, integrazione e apposizione della segnaletica stradale destinata alle attività lavorative che si svolgono in presenza di traffico veicolare";
- La procura del 01/10/2019, repertorio n. 84133

CONSIDERATO

- Che nell'ambito dell'esecuzione dei lavori indicati in premessa, si rende pertanto necessario provvedere all'emissione di specifica ordinanza atta ad istituire una diversa e temporanea regolamentazione del traffico veicolare;
- Che la Struttura Territoriale ha confermato la necessità di istituire le successive limitazioni per l'esecuzione dei lavori, ed a garanzia della sicurezza dell'utenza stradale e delle maestranze;

SENTITO

- Il parere favorevole Direttore Lavori
- Il parere favorevole Responsabile Area Nuove Opere
- Il parere favorevole Capo Centro

ORDINA

* chiusura al traffico su SS 1 VIA AURELIA dal km 291+550 al km 290+500, direzione Grosseto, su svincolo in entrata, svincolo in uscita, Rosignano Marittimo, carreggiata direzione Sud, a partire dalle ore 01:00 del 20/04/2022 fino alle ore 24:00 del 20/05/2022; interesserà tutti gli utenti.

* chiusura al traffico su SS 1 VIA AURELIA dal km 291+550 al km 290+500, direzione Grosseto, su corsia di marcia, carreggiata direzione Sud, a partire dalle ore 01:00 del 20/04/2022 fino alle ore 24:00 del 20/05/2022; interesserà tutti gli utenti.

* limite di velocità di 60Km/h, restringimento carreggiata destra, divieto di sorpasso per autoveicoli su SS 1 VIA AURELIA dal km 291+550 al km 290+500, direzione Grosseto, su corsia di sorpasso, carreggiata direzione Sud, a partire dalle ore 01:00 del 20/04/2022 fino alle ore 24:00 del 20/05/2022; interesserà tutti gli utenti.

Tali limitazioni e deviazioni saranno rese note all'utenza stradale apponendo la necessaria segnaletica di pericolo, prescrizione e indicazione a termini del Codice della Strada emanato con D.Lgs. n. 285 del 30/04/1992, del Regolamento di attuazione di cui al D.P.R. n. 495 del 16/12/92 e s.m.i., del D.M. 10/07/2002 nonché del D.M. del 22/01/2019, a cura e onere dell'Impresa Esecutrice dei lavori, il R.T.I. CONSORZIO STABILE TOSCANO S.c.a r.l - VARIA COSTRUZIONI S.r.l. - MENCONI S.r.l. - GIANNINI GIUSTO S.r.l., che resterà unica responsabile per eventuali danni a persone e/o cose che si dovessero verificare a seguito di mancanza, inefficienza o inadeguatezza delle segnalazioni necessarie, sollevando Anas ed il personale da essa dipendente da qualsiasi pretesa e molestia anche giudiziaria.

In caso di anomalie, guasti o urgenze, i seguenti Referenti del cantiere di lavoro dovranno garantire adeguato pronto intervento e reperibilità per la risoluzione delle criticità:

- Geom. Elio Conti tel. 335368322 - 0564/966847; Geom. Marco Cotozzoni 3483863608.

La Società incaricata dei lavori avrà l'obbligo di comunicare telefonicamente alla Sala Operativa Compartimentale (SOC - 055/5640345), sia l'avvio che il termine di ogni fase delle lavorazioni in argomento.

Al termine dei lavori, l'Impresa Esecutrice avrà l'obbligo ed onere di provvedere alla rimozione della segnaletica temporanea ed al ripristino della segnaletica permanente preesistente.

Sono incaricati di far osservare il disposto della presente Ordinanza, i Funzionari e gli Agenti di cui all'Art. 12 del D.L.vo 30/04/1992 n. 285.

RESPONSABILE STRUTTURA TERRITORIALE
(STEFANO LIANI)

**MAPPA COROGRAFICA
SS 1 VIA AURELIA
Dal km. 291550 al km. 290500**

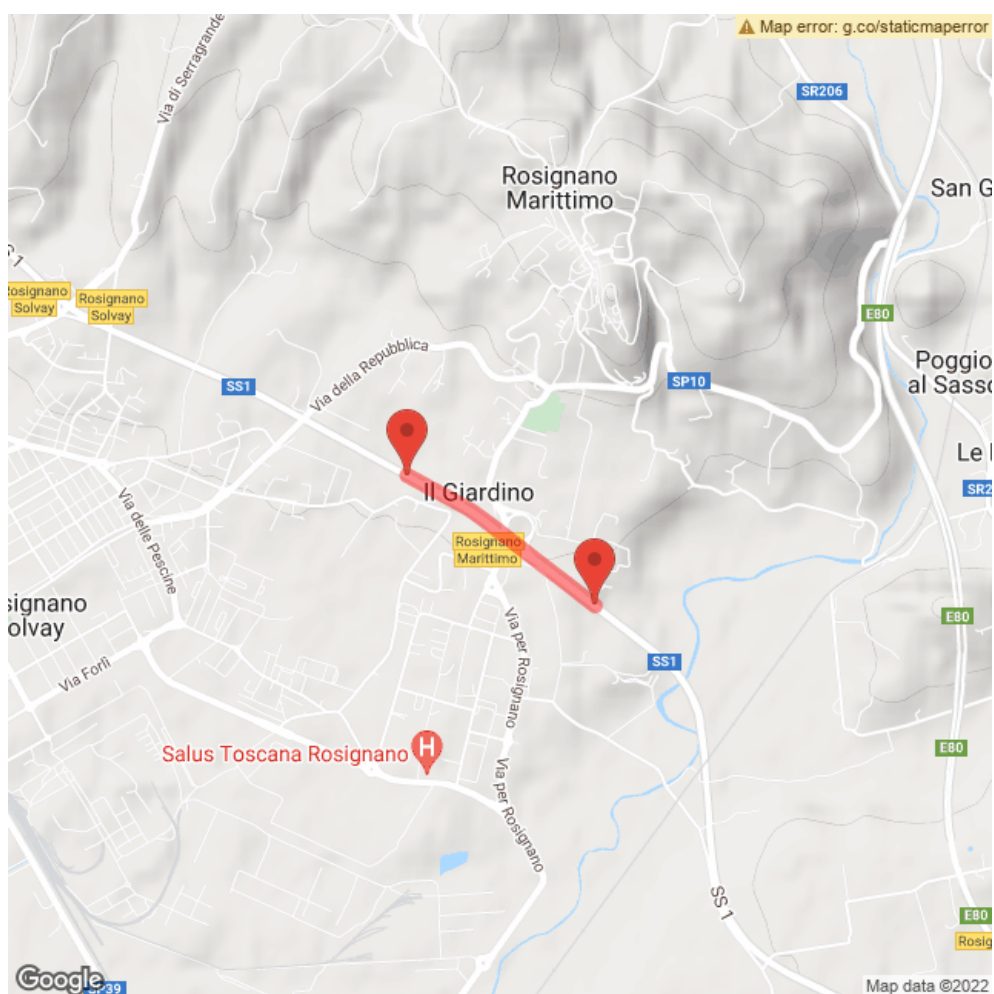

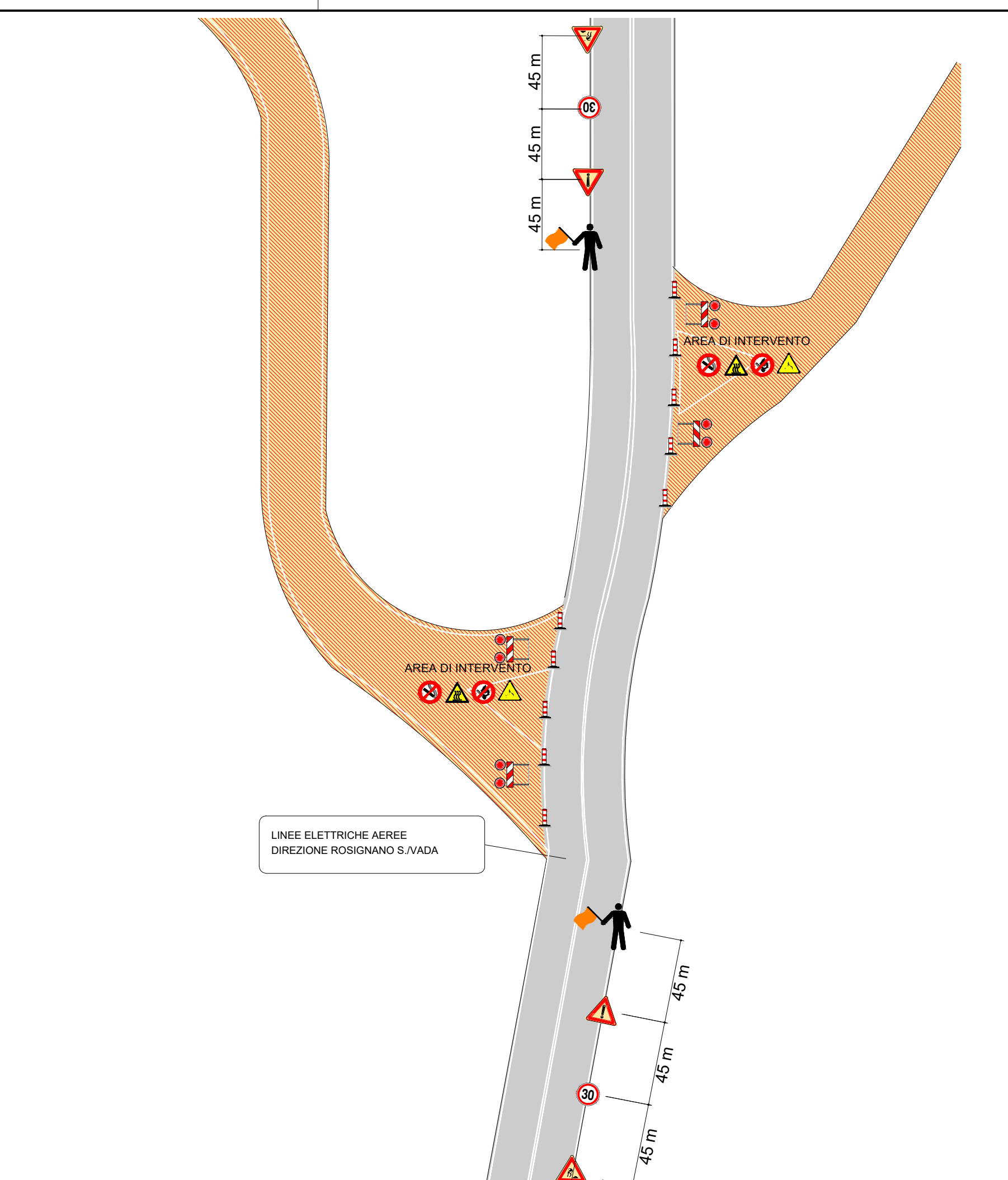
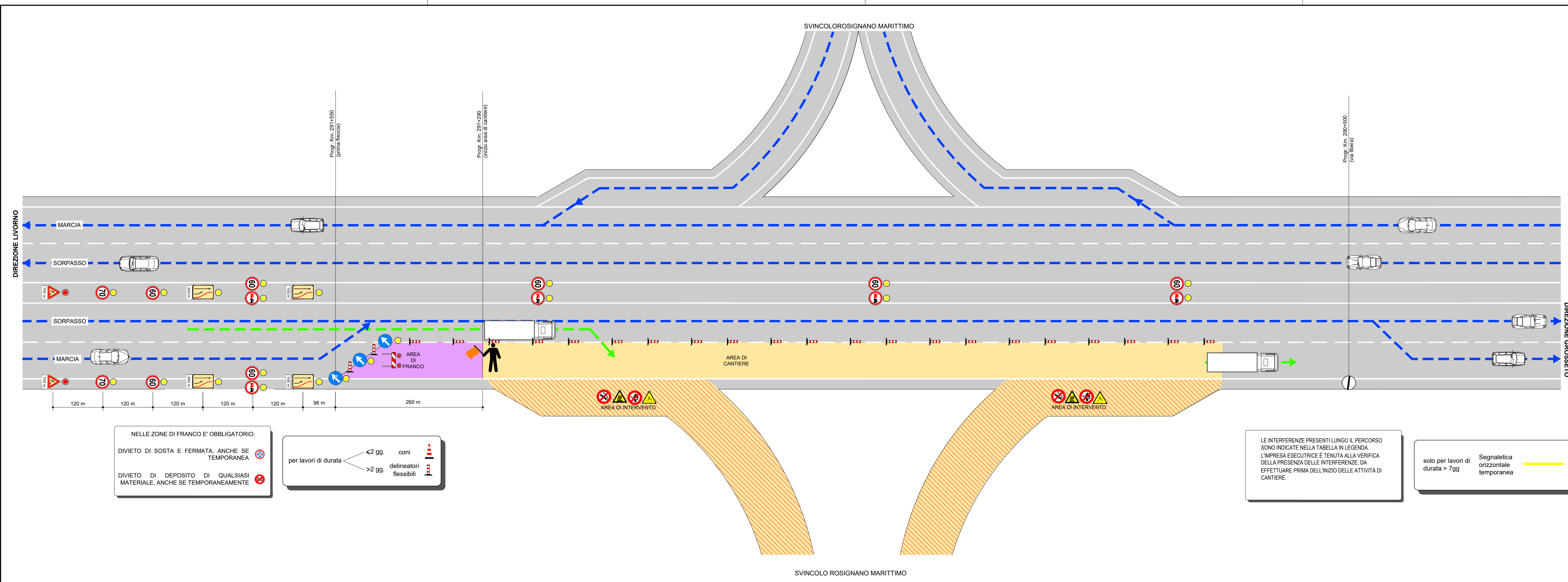

LEGENDA

	DISPOSITIVO LUMINOSO A LUCE GIALLA FISSA DI NOTTE O CON SCARSA VISIBILITA'		LIMITE MASSIMO DI VELOCITA'
	BARRIERA A STRISCE OBLIQUE BIANCHE E ROSSE RIFRANGENTI, CON 2 DISPOSITIVI A LUCE ROSSA FISSA DI NOTTE O CON SCARSA VISIBILITA'		DIVIETO DI SORPASSO
	CONO		VIA LIBERA
	DELINEATORE FLESSIBILE		PASSAGGIO OBBLIGATORIO A SINISTRA
	LAVORI IN CORSO		PERICOLO ESALAZIONI
	LINEA ELETTRICA AEREA		PERICOLO MATERIALE INFIAMMABILE
	VIADOTTI		PERICOLO ELETTROCUZIONE
	SEGNALETICA A BANDIERA		DIVIETO DI FUMARE
	PERCORSO ADDETTI CANTIERE		DIVIETO DI USO DI FIAMME LIBERE
	PERCORSO TRAFFICO VEICOLARE		CHIUSURA CORSIA
	MOVIERE		

NUMERO INTERFERENZA	TIPO INTERFERENZA	Km.
1	linea elettrica aerea	291+770
2	segnaletica a bandiera	291+280
3	linea elettrica aerea	291+120
4	cavalcavia	291+000
5	linea elettrica aerea	290+865
6	linea elettrica aerea	290+430
7	linea elettrica aerea	290+140

L'impresa esecutrice è tenuta alla verifica della presenza delle interferenze, da effettuare prima dell'inizio delle attività di cantiere.

INDICAZIONI PERCORSI ALTERNATIVI

S.S. 1 "AURELIA" tra il Km 291+550 ed il Km 290+500 carreggiata sud Svincolo "ROSIGNANO MARITTIMO"

Gli utenti percorrenti la S.S. 1 "Aurelia" da Grosseto per Livorno, che intendono uscire allo svincolo denominato "ROSIGNANO MARITTIMO", possono seguire il seguente itinerario alternativo:

- Procedere dritto lungo la S.S. 1 "Aurelia" in direzione Sud, per Grosseto, e giungere alla rotonda di intersezione con la S.R.T. 206 seguendo le indicazioni per "GROSSETO - PISA - CECINA - VADA", quindi uscire al 3° ramo riprendendo la S.S. 1 "Aurelia" in direzione Nord per Livorno, per uscire successivamente allo svincolo "ROSIGNANO MARITTIMO".

(tempo di percorrenza: 4 min.)



Gli utenti provenienti dalle viabilità locali, che intendono entrare sulla S.S. 1 "Aurelia" in direzione Livorno allo svincolo denominato "ROSIGNANO MARITTIMO", possono seguire il seguente itinerario alternativo:

- Entrare in S.S. 1 "Aurelia" in direzione Livorno al medesimo svincolo di "ROSIGNANO MARITTIMO", quindi uscendo al successivo svincolo "ROSIGNANO SOLVAY", percorrere "VIALE DEI MEDICI" seguendo le indicazioni per "GROSSETO" ed entrare sulla S.S. 1 "Aurelia" imboccando la rampa di immissione in direzione sud.

(tempo di percorrenza: 12 min.)